

拟征收土地现状调查表

淄博市自然资源和规划局高新技术产业开发区分局（公章）

淄博高新技术产业开发区财政金融局（公章）

淄博高新技术产业开发区农业农村事业中心（公章）

淄博高端装备及现代服务业产业园管理中心（公章）

南坞东村村民委员会（公章）

拟征收土地现状调查表 (土地所有权)

调查时间: 2025年 7 月 22 日

征收土地預告文号		高新征預告[2025]33号		
拟征收土地位置		洽临高速以东, 右候路以南, 凤凰大道以西		
不动产权利证书号		鲁(2024) 洽临高新区不动产权第0012935		
拟征收土地所有权人		南坞东村村民委员会		
拟征收土地所有权情况				
地类		面积		
		公顷	备注	
农用地	耕地	水田		
		水浇地	1.5377	
		旱地		
		其中: 永久基本农田		
	农村道路		0.1665	
	沟渠		0.0095	
建设用地				
未利用地				
合计				
全村总人口(人)	1400	全村土地面积(公顷)	80.29	
全村耕地面积(公顷)	126.83	人均耕地面积(公顷)	1.31	
农村集体经济组织(盖章):	负责人或代表人(签字): 2025年 7 月 22 日			
备注				

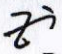
自然资源主管部门调查人(签字): 

乡镇人民政府(街道办事处)调查人(签字):

财政主管部门调查人(签字): 

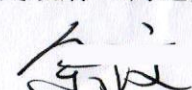

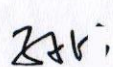

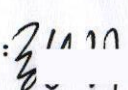
农业农村主管部门调查人(签字): 

辅助调查单位代表(签字): 

拟征收土地现状调查表

（土地使用权、地上附着物和青苗所有权）

调查时间: 2025年7月22日

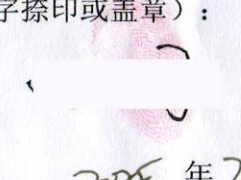
征收土地預告文号		高新征告〔2025〕33号				
拟征收土地位置		沾临高速以东、古板路以南、凤凰大道以西				
拟征收土地使用权类型		承包地土地使用权				
不动产权利证书号 (承包/流转合同号、台账记录)		鲁(2024)菏泽高新区不动产权第0012935号				
拟征收土地使用权人		南坞东村村民委员会				
证载(合同、台账)土地面积		28.0389公顷				
拟征收土地面积		17137 公顷 (25.705亩)				
地上附着物(不含农村村民住宅)和青苗情况						
序号	地上附着物、 青苗所有权人	名称	种类/规格/型号	单位	数量	备注
1	南坞东村	玉米		亩	23	
农村集体经济组织(盖章):		土地使用权人 (签字摺印或盖章):		地上附着物、青苗所有权人 (签字捺印或盖章):		
 2025年7月22日		 2025年7月22日		 2025年7月22日		
备注						

自然资源主管部门调查人(签字): _____ 乡镇人民政府(街道办事处)调查人(签字): 李 文

财政主管部门调查人(签字): 高 _____ 辅助调查单位代表(签字): 李 中

农业农村主管部门调查人(签字): 王 _____

地类图例

勘测定界图

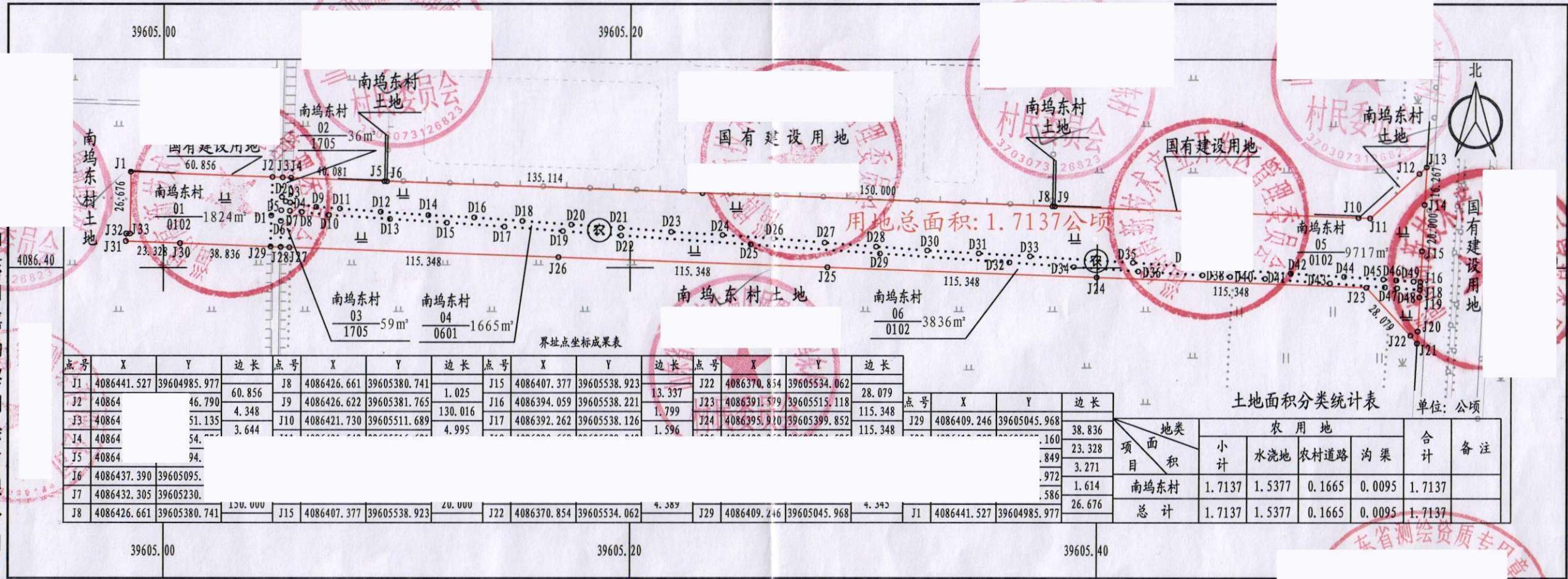

用地总面积: 1.7137公顷

界址点坐标成果表

点号	X	Y	边长	点号	X	Y	边长	点号	X	Y	边长	点号	X	Y	边长
J1	4086441.527	39604985.977	60.856	J8	4086426.661	39605380.741	1.025	J15	4086407.377	39605538.923	13.337	J22	4086370.854	39605534.062	28.079
J2	40864	46.790	4.348	J9	4086426.622	39605381.765	130.016	J16	4086394.059	39605538.221	1.799	J23	4086391.579	39605515.118	115.348
J3	40864	51.135	3.644	J10	4086421.730	39605511.689	4.995	J17	4086392.262	39605538.126	1.596	J24	4086395.910	39605399.852	115.348
J4	40864	54.													
J5	40864	94.													
J6	4086437.390	39605095.													
J7	4086432.305	39605230.													
J8	4086426.661	39605380.741	130.000	J15	4086407.377	39605538.923	20.000	J22	4086370.854	39605534.062	9.387	J29	4086409.246	39605045.968	9.343

土地面积分类统计表 单位: 公顷

地类	农用地				合计	备注
	小计	水浇地	农村道路	沟渠		
南坞东村	1.7137	1.5377	0.1665	0.0095	1.7137	
总计	1.7137	1.5377	0.1665	0.0095	1.7137	

山东明嘉勘察测绘有限公司

2000国家大地坐标系 2025年8月14日

1:2000

绘图员

山东省测绘资质专用章
有效期至2029年12月18日